AVISO

Magazin für Kunst und Wissenschaft in Bayern

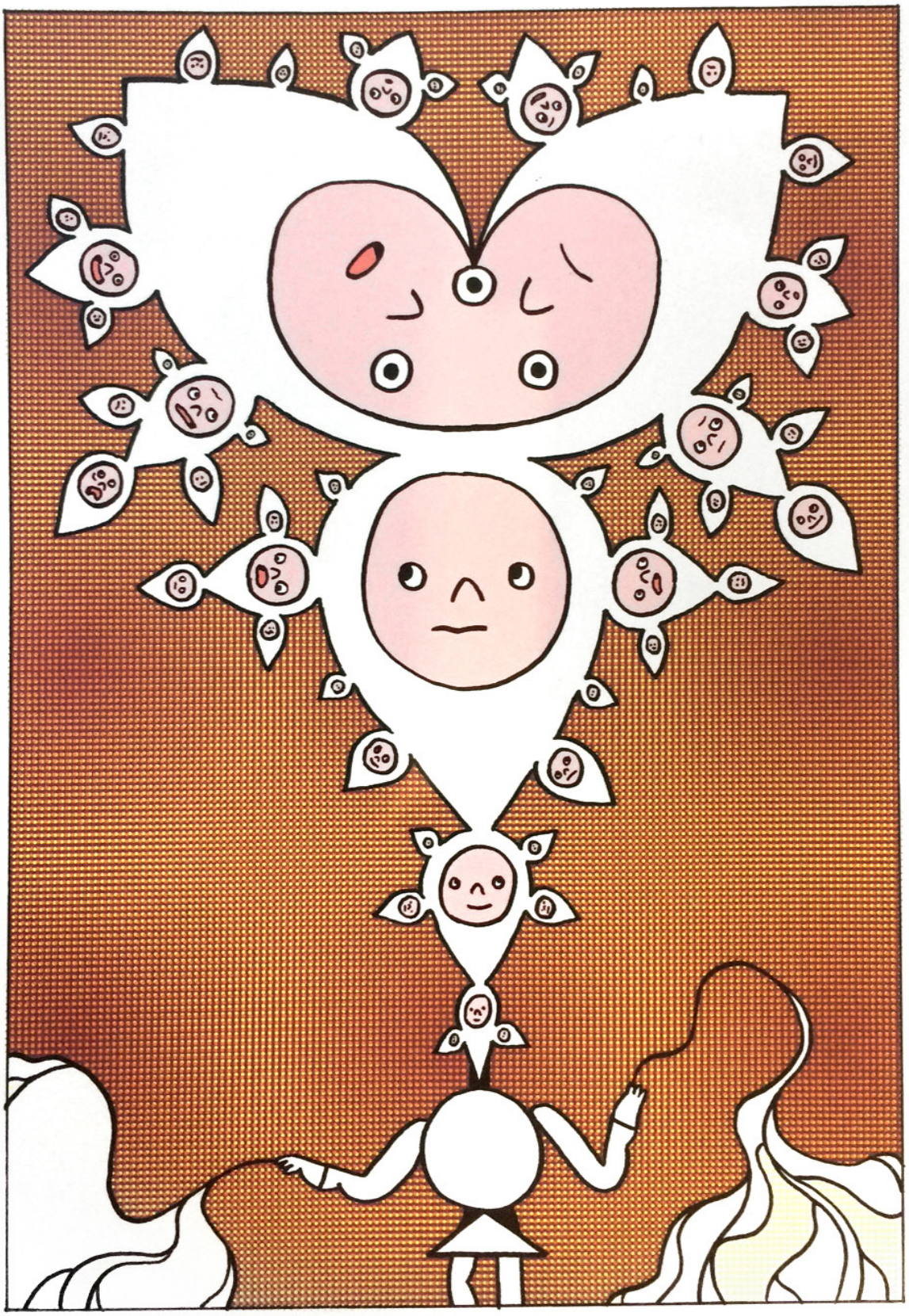

Künstliche Intelligenz

01/20

Ausstellung
Schuh-Stories

Mokassins, die Karl May auf seiner Amerikareise 1908 erworben hatte, glamouröse Schuhe, kreiert für Marilyn Monroe und Judy Garland, Tennisschuhe von Boris Becker, die ihn zum Wimbledon-Sieg trugen: 80 Exponate erzählen Geschichten und ermöglichen Blicke jenseits der westlichen Schuhkultur: Welches Geheimnis verbirgt sich etwa hinter japanischen Holzsandalen, genannt Geta? Gezeigt werden Schuhe auch als Kennzeichen für Gruppen, Tätigkeiten oder Positionen.

Iphofen, Knauf-Museum
29.03.2020–05.07.2020